Инструкция к пульту для кондиционера
PANASONIC A75C3747

+7(495)-924-59-09
+7(915) 136-56-25
Время работы: с 10.00 до 20.00
г. Москва, ТЦ "Горбушкин двор", 1 этаж, павильон С1-044
E-mail: info@mypult.ru
Сайт: https://mypult.ru

ДИСТАНЦИОННОЕ УПРАВЛЕНИЕ

Нажмите кнопку на пульте ДУ

1 ЧТОБЫ ВКЛЮЧИТЬ ИЛИ ВЫКЛЮЧИТЬ ПРИБОР

POWER

- Обращайте внимание на индикатор OFF (ВЫКЛ.) на дисплее пульта ДУ, чтобы избежать неправильного включения/выключения кондиционера.

2 УСТАНОВКА ТЕМПЕРАТУРЫ

- Диапазон выбора температуры: 16˚C~30˚C.
- Используя рекомендуемые температуры, можно сократить количество потребляемой электроэнергии.
  Режим ОХЛАЖДЕНИЯ (COOL) : 26˚C ~ 28˚C.
  Режим НАГРЕВА (HEAT) : 20˚C ~ 24˚C.
  Режим ОСУШЕНИЯ (DRY) : на 1˚C ~ 2˚C ниже комнатной температуры.

3 ВЫБОР РЕЖИМА РАБОТЫ

АВТОМАТИЧЕСКИЙ Режим - Для вашего удобства

- Режим работы устройства выбирается в соответствии с температурой помещения.
- Если выбран автоматический режим, устройство будет работать при стандартной установленной температуре.
- Чтобы изменить стандартную установленную температуру, нажмите TEMP▲ для "▲ STD" или TEMP▼ для "▼ STD".

Температура помещения	Режим работы	Стандартная установленная температура	▲ STD (+2°C)	▼ STD (–2°C)
23°C и выше	Охлаждение	25°C	27°C	23°C
Ниже 23°C	Осушение	22°C	24°C	20°C
Ниже 20°C	Обогрев	21°C	23°C	19°C

РЕЖИМ НАГРЕВА - ДЛЯ ПОЛУЧЕНИЯ ТЕПЛОГО ВОЗДУХА

- При работе в режиме обогрева аппарату необходимо некоторое время, чтобы прогреться. Во время выполнения этой операции индикатор ПИТАНИЯ (POWER) мигает.

РЕЖИМ ОХЛАЖДЕНИЯ - Для получения холодного воздуха

- Чтобы уменьшить потребление электроэнергии при работе в режиме охлаждения, закройте занавески во избежание воздействия на кондиционер солнечного света и тепла.

РЕЖИМ ОСУШЕНИЯ - Для уменьшения уровня влажности в помещении

- Для легкого охлаждения помещения установите низкую скорость вращения вентилятора.

4 ВЫБОР СКОРОСТИ ВЕНТИЛЯТОРА (3 РЕЖИМА)

FAN SPEED AUTO → → → →

- При работе в АВТОМАТИЧЕСКОМ (AUTO) режим скорость вентилятора внутреннего блока автоматически регулируется в соответствии с режимом.

5 НАСТРОЙКА ВЕРТИКАЛЬНОГО НАПРАВЛЕНИЯ ПОТОКА ВОЗДУХА (5 РЕЖИМОВ)

AIR SWING AUTO → → → → → →

- Вентиляция воздуха в помещении.
- Если в ОХЛАЖДЕНИЯ/ОСУШЕНИЯрежиме (COOL/DRY) установлен АВТОМАТИЧЕСКИЙ (AUTO) режим, выполняется автоматическое покачивание створки вверх и вниз.
- Если АВТОМАТИЧЕСКИЙ (AUTO) режиму становлен в режиме НАГРЕВА (HEAT), наклон створки будет зафиксирован в определенном положении.

6 НАЖМИТЕ, ЧТОБЫ ВОССТАНОВИТЬ СТАНДАРТНУЮ НАСТРОЙКУ ПУЛЬТА ДИСТАНЦИОННОГО УПРАВЛЕНИЯ.

Дисплей пульта ДУ

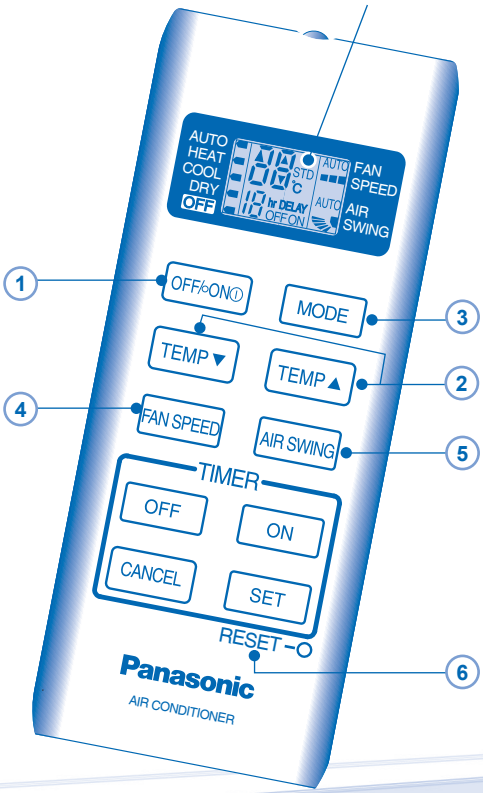

НАСТРОЙКА ТАЙМЕРА (НАСТРОЙКА 12-ЧАСОВОГО ТАЙМЕРА)

- ВКЛЮЧЕНИЕ или ВЫКЛЮЧЕНИЕ кондиционера автоматически в заранее заданное время.

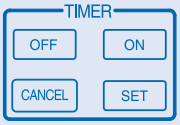

ТАЙМЕР ВЫКЛЮЧЕНИЯ

Предназначен для выключения кондиционера, например, через 5 часов работы.

1 Чтобы выбрать таймер ВЫКЛЮЧЕНИЯ (Delay OFF-TIMER), нажмите кнопку OFF один раз.

2 Нажмите кнопку OFF , чтобы выбрать время выключения.

3 Нажмите кнопку SET , чтобы подтвердить настройку таймера.

- Таймер ВЫКЛЮЧЕНИЯ (OFF-TIMER) можно настроить только во время работы кондиционера.

ТАЙМЕР ВКЛЮЧЕНИЯ

Предназначен для включения кондиционера, например, через 2 часа.

1 Чтобы выбрать таймер ВКЛЮЧЕНИЯ (Delay ON-TIMER), нажмите кнопку ON один раз.

2 Нажмите кнопку ON , чтобы выбрать время включения.

3 Нажмите кнопку SET , чтобы подтвердить настройку таймера.

- Таймер ВКЛЮЧЕНИЯ (ON-TIMER) можно настроить, только когда кондиционер выключен.

- Для отмены режима ВКЛЮЧЕНИЯ и ВЫКЛЮЧЕНИЯ таймера нажмите CANCEL.
- Во время работы таймера индикатор таймера внутреннего блока будет светиться.
- Если таймер ВКЛЮЧЕНИЯ установлен, кондиционер может включиться до выбранного времени. Таким образом устройству удается вовремя достигнуть температуры, установленной пользователем.
- Если во время настройки работы таймера будет нажата кнопка управления OFF&ON , настройка таймера будет отменена.
- При отключении электропитания настройка таймера будет отменена. При возобновлении электропитания восстановите параметры таймера.

мой ПУЛЬТ Сайт: https://mypult.ru +7(915) 136-56-25

QUICK GUIDE / КРАТКАЯ ИНСТРУКЦИЯ ПОЛЬЗОВАТЕЛЯ / КОРОТКА ІНСТРУКЦІЯ / ЖЫЛДАМ НҰСҚАУЛЫҚ

Remote Control Preparation • Подготовка Пульта Дистанционного Управления К Работе • Підготовка Пульту Дистанційного Управління • Қашықтан басқару құралын дайындау

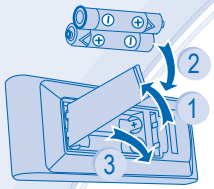

1. Remove the battery cover • Снимите крышку батарейного отсека • Зніміть кришку батарейного відсіку • Аккумулятордың қақпағын алыңыз
2. Insert AAA or R03 batteries (can be used ~ 1 year) • Используйте батареи типа AAA или R03 (можно использовать в среднем 1 год) • Вставте батарейки AAA чи R03 (термін використання ~ 1 рік) • AAA немесе R03 батареяларын салыңыз (~ 1 жыл пайдалануға болады)
3. Close the cover • Закройте крышку • Закрийте кришку • Қақпақты жабу

1 MODE

AUTO → HEAT → COOL → DRY → AUTO

Select the desired mode.
Выберите необходимый режим.
Оберіть потрібний режим.
Қажетті күйді таңдаңыз.

2 OFF/ON

Start/stop the operation.
Включить/остановить работу.
Початок/завершення роботи.
Жұмысты бастаңыз/тоқтатыңыз.

3 TEMP

Select the desired temperature.
Выберите необходимую температуру.
Установіть потрібну температуру.
Қажетті температураны таңдаңыз.

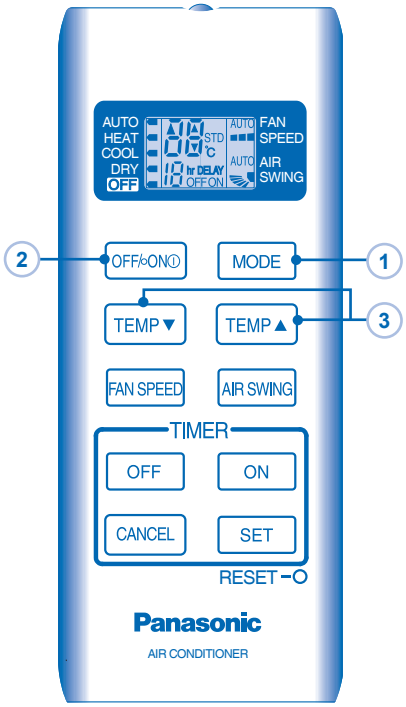

Panasonic Corporation
Website: http://panasonic.net/

Printed in China

F567652
F1010-00